

A VITERBO PER IL PASS DELLE SEMIFINALI

La squadra di Cazzarò domenica sarà impegnata nella difficile trasferta in terra laziale: l'obiettivo è ovviamente quello di compiere un ulteriore avvicinamento alla finalissima play-off

di Gabriele Russano

Più si va avanti e più il cammino si fa duro. Lo ha potuto constatare domenica scorsa il Taranto, quando allo "Iacovone" non ha trovato vita facile con un Rende aggressivo e ben messo in campo, piegato solo nei minuti finali del match valido per il IV turno dei play-off di Serie D e risolto da un calcio di rigore trasformato da bomber Genchi. Rigore che ha mandato in tripudio uno

"Iacovone" stracolmo e carico di aspettative. La squadra di Cazzarò ha saputo regolare i calabresi ed estrometterli dalla lotta play-off, qualificandosi così per il V turno che ora vedrà Prospero e compagni impegnati nella prima trasferta di questi spareggi. Avversario di turno sarà la Viterbese, che durante la stagione regolare ha conquistato il secondo posto nel proprio girone, così come il Taranto, ma ha totalizzato più punti rispetto ai rossoblù. Per-

tanto gli ioni questa volta non saranno testa di serie fra le cinque squadre rimaste in gioco. Alle cinque, si aggiunge la finalista Correggese, che sempre domenica alle ore 16:00 sarà di scena sul campo del Sestri Levante. Oltre Viterbese-Taranto, la sfida che completa il quadro sarà quella tra Fano e Delta Porto Tolle. Proprio il Fano, in caso di passaggio del turno potrebbe essere il prossimo avversario del Taranto, dovesse la squadra del presidente Campitiello accedere alle semifinali. Se domenica la squadra di Cazzarò passerà l'esame "laziale" tornerà in campo mercoledì prossimo, quando entrerà in gioco anche il Monopoli vincitore della Coppa Italia di Serie D.

VERSO VITERBO Il Taranto che affronterà la Viterbese non dovrebbe cambiare molto rispetto a quello visto nelle ultime uscite.

Cazzarò sembra intenzionato a confermare il 3-4-3 ormai rodato e davanti a Mirarco dovrebbero agire Ibojo, Pambianchi e Prospero, con Marino ancora fermo per squalifica. In mediana non ci sarà Massimiliano Marsili, fermo ormai da un mese e che non riuscirà a recuperare in tempo per domenica così come il lungodegente Tarallo. In mezzo al campo dovrebbe quindi agire Vaccaro in coppia con Ciarcià, con Cicerelli e Porcino sugli esterni, mentre il tridente d'attacco dovrebbe essere composto da Gaeta, Genchi e Gabrielloni. Anche se il primo potrebbe andare in ballottaggio con Migongna, che ha ormai smaltito i problemi fisici che ne hanno limitato l'utilizzo nei play-off. Intanto sono 1050 i biglietti messi a disposizione della Viterbese per i tifosi tarantini che vorranno recarsi seguire i rossoblù presso l'impianto della città laziale.



AD ITRIA SCACCHI

I NOSTRI AMATI PEDONI "AVANZANO"!

Grande successo per la nostra città al Campionato Regionale U16-U20: Chiara Di Bartolo dell'AD Itria Scacchi si laurea Campionessa Regionale U14 e Gioele Serio Campione Regionale U12. A Battipaglia (SA) il tarantino Antonio Varvaglione ottiene il meritato titolo di Maestro.

di Angelo Fornaio

“Una partita a scacchi è un'opera d'arte fra due menti, che deve bilanciare due scopi talvolta disparati: vincere e produrre bellezza.” (V.Smyslov)
I nostri amici e concittadini, Valter Pesce e Maurizio Carrieri, hanno dedicato tutto il cuore durante l'intero mese di Maggio per riuscire a raggiungere entrambi gli scopi.
Hanno partecipato prima al Campionato Regionale Assoluto della Regione Puglia e poi al noto Torneo Internazionale del Salento. Quest'ultimo svoltosi nell'Ecoresort Le Sirenè di Gallipoli (LE), è giunto alla sua 4a edizione. Come gli anni precedenti erano previsti due gironi: l'Open A in cui si è avventurato Mauri-

zio insieme ad altri 30 forti scacchisti tra Grandi Maestri e Maestri Internazionali, e l'Open B al quale ha preso parte Valter insieme ad altri 23 giocatori, compresi numerosi kuwaitiani che, nella maggior parte dei casi, si sono dovuti arren-



dere dinanzi alla bravura del nostro amico.

Entrambi sono soddisfatti per l'esperienza accumulata, di certo la sfrutteranno per cercare di migliorare e aggiudicarsi un piazzamento migliore il prossimo anno. È magnifico pensare che la bellezza descritta da Smyslov sia quella prodotta da persone provenienti da tutto il mondo, che si incontrano per condividere la stessa passione e produrre arte grazie al movimento dei vari pezzi sulla scacchiera.

Nella stessa magnifica cornice di Gallipoli, situata nel Salento, perla della Puglia, il giorno successivo, si è disputato il Campionato Regionale Under 16 e Under 20, durante il quale altre due nostre conoscenze si sono aggiudicate il Titolo di Campione Regionale U12 e Campionessa Regionale U14, rispettivamente: Gioele Serio (AD Scacchi martinese) e Chiara Di Bartolo (AD Itria Scacchi).

Sembra ieri che Chiara, bambina timida, riccioluta e dagli occhi grandissimi, si avvicinava al meraviglioso mondo degli Scacchi ottenendo le sue prime vittorie. Chissà se immaginava di raggiungere tali traguardi. Il suo gioco è naturale, sembra fluire dalla mente sino alle mani quasi fosse un gesto involontario, sino a questo punto è connotato in lei questo sport. La stessa maestria caratterizza Gioele, anch'egli cresciuto con gli Scacchi, al punto da non essere più semplicemente un gioco passatempo ma parte essenziale della sua vita.

Ben più degna di nota è la lieta notizia che, il 1° Giugno, il diciannovenne Antonio Varvaglione a Battipaglia (SA) è stato insignito del meritatissimo titolo di Maestro, disputando il 1° Memorial Pasquale Nergri. Con questa vittoria arricchisce il prestigio dell'AD Taranto Scacchi e della propria carriera scacchistica, sempre più colma di eccellenti risultati.

Di certo questo non è il pun-

to di arrivo per i nostri amici, che continueranno ad aggiudicarsi e ad aspirare a titoli sempre maggiori, poiché il desiderio di vittoria è costantemente crescente, però sempre nel rispetto dell'avversario.

Problema numero 336 Muove il Bianco Matto in due mosse

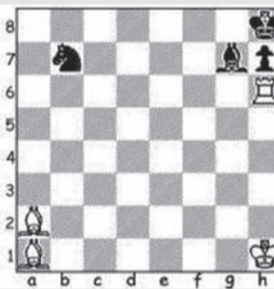

Dove giocare a SCACCHI

A.D. Itria Scacchi
Sede: Viale della Stazione n°9
Presso SERMARTINA
Telefono: 392-1605018
e 329-0839659
(ore pasti)
e-mail: itriascacchi@libero.it
 Itria Scacchi

A.D. Scacchi Martinese
Sede: Via La San Felice n°36
presso il Villaggio di S.Agostino
Telefono: 334-6951781
e-mail: adsscacchimartina@gmail.com
Sito: www.scacchimartina.com
 Circolo Scacchi
Martina

A Taranto
A.D. Taranto Scacchi
Sede: Via Lago di
Montepulciano n°1
presso A.B.F.O.
Telefono: 339-2695756
Sito: www.tarantoscacchi.it
 AD Taranto Scacchi

Risultato dell'Es.336
1.Tf6 Axf6 2. Axf6 #

Extra

Registrazione Tribunale di Taranto
n. 14/07 del 26 settembre 2007

Direttore Responsabile
Rosa Colucci

Art Director
Carmela Marangella

Assistente grafica
Elena Colucci

Contributor
Titty Battista
Cosima Borrelli
Paolo Carrieri
Maria Rosaria Chirulli
Salvino Chetta
Donatello Cito
Vito Pietro Corrente
Roberta Criscio
Marta Coccoluto
Sara Jay De Rosa
Francesca Garrisi
Mauro Guitto
Antonio Lucarelli
Mauro Mari
Serena Mellone
Alessandro Montrone
Oscar Nardelli
Antonella Nitto
Pierluigi Rota
Gabriele Russano
Fabiana Spada

Fotografie
Donato Ancona

Webmaster
Francesco Cervino
(ATTIVA WEB)

Special Guest
Benvenuto Messina

Diffusione
Extra Magazine è un settimanale
distribuito nelle province di Taranto,
Bari e Brindisi

Stampa
Martano Editrice s.r.l.
Via delle Magnolie
Zona industriale, Bari

Editore
Soc. Coop. Extramagazine Edizioni

Direttore Amministrativo
Francesco Mastrovito

Redazione
Piazza Vittorio Veneto 2 - 74015
Martina Franca
Tel.: 080.4859850
Fax: 080.4833679
E-mail: redazione@extramagazine.eu
Web site: www.extramagazine.eu

Gli articoli pubblicati, salvo accordo scritto,
s'intendono ceduti a titolo gratuito. Scritti e
disegni, anche se non pubblicati, non si restituiscono. Questo giornale rispetta l'ambiente,
è stampato su carta riciclata.

Chiuso in redazione il
4 giugno 2015



In copertina
MARTINO LIUZZI
FOTO DI DONATO ANCONA

